# SOCIETE MEGEC

| | |
|---|---|
| Raison sociale | : Maghrébine D'Etudes Et De Génie Civil |
| Forme juridique | : **S.A.R.L** |
| Année de création | : **1982** |
| Siège social | : **6 Rue Koweït 1er étage Appt 1-Casablanca** |
| Adresse | : **55-57 rue lisère lot Bagatelle Polo-Casablanca** |
| Capital social | : **20 000 000 DHS** |
| PDG | : **Mr Abderrafie YOUSFI** |
| Activité | : **BATIMENT ET TRAVAUX PUBLICS** |
| Tél | : **+212522826004** |
| Fax | : **+212 522826009** |
| Email | : **contact@megec.com** |
| Site web | : **www.megec.com** |

# SOCIETE MEGEC

**MEGEC est une entreprise marocaine polyvalente qui opère dans le domaine du Bâtiment et Travaux Publics depuis 1982. MEGEC est reconnue comme acteur majeur, spécialisé dans les ouvrages d'art.**

**MEGEC tire sa force de la mutation qu'elle a vécue dans les années 90 en passant d'un bureau d'études à une entreprise de travaux. Ce passage, procure à la société une double compétence lui permettant de maîtriser à la fois les deux domaines des études et des travaux. Cette particularité fait de MEGEC une société qui est non seulement capable de réaliser; dans les règles de l'art; des ouvrages d'art complexes mais aussi d'anticiper les adaptations techniques afin d'aider les Maîtres d'Ouvrage à optimiser leurs coûts et à décliner des structures à la fois ergonomiques et fonctionnelles.**
**Avec un actif de plus de 300 réalisations, MEGEC intervient dans les divers domaines suivants:**

- **Ouvrages d'Art**
- **Travaux de génie civil et de Bâtiment**
- **Autoroutes & Routes**
- **Travaux maritimes**
- **Plateformes ferroviaires**
- **Réparation et réhabilitation**
- **Traitement des eaux**

Maghrébine D'Etudes Et De Génie Civil

MEGEC

# PROJETS REALISES

## NOS CLIENTS

ONCF

AUTOROUTES DU MAROC

Royaume du maroc
MINISTERE DES EQUIPEMENTS
ET DES TRANSPORTS
وزارة التجهيز و النقل

Lydec ليدك

Marsa Maroc

OCP

المكتب الوطني للكهرباء
Office National de l'Electricité

الوكالة الوطنية للموانئ
Agence Nationale des Ports

ANP

**ONCF: Travaux de remise en état du viaduc oued oum rbiaa**

**ONCF :Ouvrage sur voie ONCF Sid Al Aidi / Taza/ Nouaceur**

**Ouvrage d'art sur oued Bounoual Beni Mellal**

**DPETL: Reconstruction d'un ouvrage d'art – AL HOCEIMA**

**Groupe OCP SA : Renouvellement du groupe turboalternateur**

**Groupe OCP Construction d'un bassin d'eau**

**Travaux de renforcement des ouvrages en voute avec précontrainte transversal province Essaouira**

**Réalisation de 8 silos de 32m de hauteur pour le stockage de blés au port de Casablanca**

**Pont Moulay El Hassan Rabat**

**Travaux de réparation des silos SOSIPO de 45 m de hauteur à Casablanca**

**ONCF SKHIRAT : Travaux de réalisation d'un dalot cadre**

**Station d'épuration et de recyclage des eaux usées.**

**Pont mixte porte N° 3 poutres de 33 ml port Casablanca**

**Préfabrication et ripage de plusieurs dalots sur voie ONCF Casa -Settat**

**ONEP JADIDA : Travaux de remise à niveau des dallages et caniveaux**

**Travaux de démolition des caissons Port Tanger**

**Travaux de confortement quai port Tantan et Nador**

**ANP: Travaux de réhabilitation de quai 10 au port de JORF LASFAR**

**Travaux de démolition des caissons port Tanger**

**Réalisation des tétrapodes au port de Safi**

**Réalisation des tétrapodes au port de Safi**

**Bâtiments de récréation: Complexe sportif Youssoufia**

**Promotion immobilière: Lotissement ENASR à Casablanca**

Maghrébine D'Etudes Et De Génie Civil

MEGEC
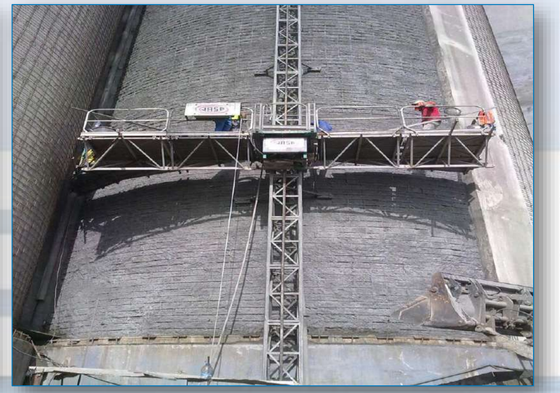
# SOCIETE MEGEC